MANUAL
PENANGANAN BEASISWA

UC MAKASSAR
CIPUTRA SCHOOL OF BUSINESS

Pengesahan

Proses	Penanggungjawab		Tanggal
	Nama	Jabatan	
1. Perumusan	Carolina Novi Mustikarini, S.E., M.Sc., LP-NLP.	Vice Head, Student and Alumni Affairs	28-06-2022
2. Pemeriksaan	Tony Antonio	Vice Chairman for Academic Affairs	28-06-2022
3. Persetujuan	Prof. Dr. Ch. Whidya Utami, M.M., CLC., CPM.(A)	Chairman of University Senate	27-07-2022
	Dr. Ir. Tony Antonio, M.Eng.	Chairman	27-07-2022
4. Penetapan	Dr. Ir. Denny Bernardus, M.M.	Executive Board Secretary	27-07-2022
5. Pengendalian	Winarto Poernomo, S.E., M.M.	Head, Quality Assurance	28-07-2022

This document is generated by system and validated using digital signatures

Scan QR code or visit the link below to see document validation
https://employee.uc.ac.id/dms_util/document_validation_page/449d689f-d578-11ec-b40d-000d3ac6bafe

Reproducing or copying without permission from Ciputra School of Business Makassar is Prohibited.
Any printed or downloaded document is uncontrolled copy.

Daftar Isi

Pengesahan 1
1. Tujuan Manual 3
2. Ruang Lingkup Manual 3
2.1 Ruang lingkup manual penetapan standar 3
2.2 Ruang lingkup manual pelaksanaan standar 3
2.3 Ruang lingkup manual evaluasi pelaksanaan standar 3
2.4 Ruang lingkup manual pengendalian pelaksanaan standar 3
2.5 Ruang lingkup manual peningkatan standar 3
3. Pihak yang Bertanggung Jawab Menerapkan Manual 3
4. Daftar dan Definisi Istilah 4
5. Rincian Manual 6
5.1 Manual penetapan standard DMS 6
5.2 Manual pelaksanaan standar DMS 6
5.3 Manual evaluasi pelaksanaan standar DMS 17
5.4 Manual pengendalian standar DMS 17
5.5 Manual peningkatan standar DMS 17
6. Dokumen Terkait 24

Reproducing or copying without permission from Ciputra School of Business Makassar is Prohibited.
Any printed or downloaded document is uncontrolled copy.

1. Tujuan Manual

Manual Penanganan Beasiswa dibuat untuk:

1. Merancang, merumuskan dan menetapkan Standar Penanganan Beasiswa.
2. Melaksanakan/memenuhi Standar Penanganan Beasiswa.
3. Melakukan evaluasi pelaksanaan Standar Penanganan Beasiswa sehingga pelaksanaan isi Standar Penanganan Beasiswa dapat dikendalikan.
4. Mengendalikan pelaksanaan isi Standar Penanganan Beasiswa sehingga isi Standar Penanganan Beasiswa dapat tercapai/terpenuhi.
5. Meningkatkan Standar Penanganan Beasiswa setiap periode waktu tertentu secara berkelanjutan.

2. Ruang Lingkup Manual

2.1 Ruang lingkup manual penetapan standar

Manual ini berlaku ketika Standar Penanganan Beasiswa mulai dirancang, dirumuskan, dan ditetapkan

2.2 Ruang lingkup manual pelaksanaan standar

Manual pelaksanaan Penanganan Beasiswa berlaku bagi semua unit akademik dan unit pendukung di STIE Ciputra Makassar, terkait dengan teknis implementasi penanganan beasiswa sesuai dengan yang dijabarkan dalam Standar Penanganan Beasiswa.

2.3 Ruang lingkup manual evaluasi pelaksanaan standar

Manual Evaluasi pelaksanaan Standar Penanganan Beasiswa dijalankan melalui pelaksanaan audit internal pada semua unit akademik dan unit pendukung, sesuai dengan lingkup tugas yang telah ditetapkan oleh Rektorat.

2.4 Ruang lingkup manual pengendalian pelaksanaan standar

Manual pengendalian Standar Penanganan Beasiswa berlaku pada saat pelaksanaan pengendalian hasil temuan audit, pada semua unit akademik dan pendukung di universitas sesuai dengan lingkup tugas yang telah ditetapkan oleh *Chairman.*

2.5 Ruang lingkup manual peningkatan standar

Manual peningkatan Standar Penanganan Beasiswa berlaku pada saat dilakukannya peningkatan terhadap standar yang telah dicapai atau dilampaui, sesuai dengan hasil evaluasi dan pengendalian pelaksanaan standar pada semua unit akademik dan unit pendukung di STIE Ciputra Makassar. Proses peningkatan ini senantiasa dikaji secara berkelanjutan melalui rapat tinjauan manajemen yang pelaksanaannya mengacu pada Manual *Management Review.*

3. Pihak yang Bertanggung Jawab Menerapkan Manual

3.1 Rektorat

3.2 Biro Mahasiswa dan Alumni

3.3 *Finance*

3.4 *Marketing*

3.5 NNP

3.6 Departemen yang menjadi *user* tempat magang

Reproducing or copying without permission from Ciputra School of Business Makassar is Prohibited.
Any printed or downloaded document is uncontrolled copy.

3.7 Perusahaan atau institusi diluar STIe Ciputra Makassar yang menjadi *use*r tempat magang

4. Daftar dan Definisi Istilah

4.1 Beasiswa: tunjangan yang diberikan kepada pelajar atau mahasiswa sebagai bantuan biaya belajar
4.2 Beasiswa Internal STIE Ciputra Makassar: beasiswa yang diberikan oleh pihak Internal institusi STIE Ciputra Makassar maupun Group Ciputra misalnya beasiswa Jalur Umum Prestasi, Beasiswa Sport and Art, Beasiswa Prestasi, Beasiswa Indonesia Timur, Beasiswa Ekonomi, Beasiswa Ekonomi Berprestasi, Beasiswa Anak Karyawan, Beasiswa anak guru dan rohaniwan, beasiswa YCK, beasiswa YCP kepada mereka yang memenuhi kriteria yang telah ditetapkan oleh internal STIE.
4.3 Beasiswa Eksternal STIE Ciputra Makassar: beasiswa yang diberikan oleh pihak diluar institusi STIE Ciputra Makassar atau diluar Group Ciputra misalnya beasiswa BP (British Petroleum) yang administrasinya dilakukan STIE maupun langsung oleh pihak pemberi beasiswa dimana proses seleksinya dilakukan oleh STIE ataupun berdasarkan kesepakatan antara STIE dan pihak ekternal STIE.
4.4 Pemberi beasiswa: mereka yang peduli terhadap keberlangsungan pendidikan mahasiswa STIE Ciputra Makassar, ataupun pihak yang memberikan beasiswa kepada calon mahasiswa atau mahasiswa yang membutuhkan. Pemberi beasiswa ini bisa dari berbagai pihak seperti founder UC (Ir.Ciputra), perguruan tinggi, maupun pihak luar (ekternal) STIE Ciputra Makassar seperti DIKTI,perusahaan dan Yayasan.
4.5 Penerima beasiswa: mereka yang mendapatkkan bantuan keuangan/finansial untuk melanjutkan pendidikan ke jenjang perguruan tinggi (calon mahasiswa) ataupun mahasiswa UC yang karena berbagai hal menyebabkan mereka tidak mampu lagi secara finansial untuk membayar biaya perkuliahan mereka dan jika tidak dibantu secara finansial melalui pemberian beasiswa maka mereka akan Drop Out
4.6 Kontrak Perjanjian Beasiswa: perjanjian tertulis yang memiliki kekuatan hukum antara penerima beasiswa dan pihak STIE Ciputra Makassar dan berisi ketentuan ketentuan yang mengikat serta disepakati oleh kedua belah pihak.
4.7 Proses penyeleksian penerima beasiswa: proses yang dilakukan oleh pihak MNA bila menyangkut mahasiswa baru atau calon mahasiswa dan BMA bila berkaitan dengan mahasiswa lama atau sudah menjadi mahasiswa dengan mengacu kepada hal yang non akademis misalnya kondisi kemampuan keuangan, bagaimana kondisi rumah, berapa besar pengeluaran untuk biaya listrik, air bersih, Personality, Inteligensi, kreativitas, minat, kompetensi entrepreneurship dan sebagainya.
4.8 Penetapan: ketetapan yang dikeluarkan oleh pihak Rektorat kepada mereka yang telah lolos seleksi untuk mendapatkan beasiswa.
4.9 Pengajuan : calon mahasiswa atas inisiatif mereka sendiri mengajukan permohonan beasiswa dari STIE Ciputra Makassar baik berupa potongan yang hanya berlaku untuk satu kali saja pada saat mendaftar atau berupa keringanan potongan untuk biaya SPP atau SKS selama mereka kuliah di STIE Ciputra Makassar yang nantinya akan di masukkan dalam kontrak perjanjian beasiswa
4.10 Penawaran : calon mahasiswa ditawarkan oleh pihak STIE untuk kuliah di STIE dengan potongan atau keringanan baik untuk satu kali saja pada saat mendaftar seperti biaya DPP maupun potongan selama kuliah di STIE yang akan dituangkan dalam kontrak perjanjan beasiswa yang berlaku selama kuliah di STIE
4.11 Penerimaan berkas beasiswa: penerimaan berkas permohonan beasiswa yang harus dilengkapi dengan persyaratan yang telah ditentukan dan memiliki tenggat waktu tertentu.
4.12 Perpanjangan pengajuan permohonan beasiswa: masa penerimaan formulir permohonan beasiswa telah habis atau selesai namun karena mahasiswa penerima beasiswa atau non penerima beasiswa masih membutuhkan bantuan keuangan atau beasiswa, maka penerima beasiswa atau non penerima beasiswa dapat mengajukan perpanjangan permohonan beasiswa.
4.13 Kontrak perjanjian: suatu kontrak perjanjian yang sah dan memiliki kekuatan hukum antara pihak STIE Ciputra Makassar dan calon mahasiswa maupun mahasiswa aktif sebagai penerima beasiswa

Reproducing or copying without permission from Ciputra School of Business Makassar is Prohibited.
Any printed or downloaded document is uncontrolled copy.

4.14 Masa berlaku beasiswa: jangka waktu pemberian beasiswa.
4.15 Pemberhentian beasiswa: penghentian beasiswa bagi penerima beasiswa dengan berbagai alasan karena tidak memenuhi ketentuan sesuai dengan kesepakatan dalam perjanjian beasiswa ataupun karena pelanggaran yang dilakukan oleh mahasiswa terhadap ketentuan STIE Ciputra Makassar.
4.16 Pendampingan: merupakan upaya yang dilakukan oleh STIE Ciputra Makassar untuk membantu penerima beasiswa berupa pendampingan, pembinaan yang diberikan kepada mahasiswa penerima beasiswa. Pendampingan dan pembinaan ini merupakan hal yang wajib bagi penerima beasiswa.
4.17 Hak dan kewajiban penerima beasiswa: hak dan kewajiban yang tercantum di dalam perjanjian dan kesepakatan yang disetujui oleh penerima beasiswa dan pemberi beasiswa.
4.18 Magang: sejumlah jam kerja yang harus dilakukan di STIE Ciputra Makassar ataupun lembaga lain yang disetujui oleh STIE Ciputra Makassar, yang merupakan kewajiban dari pada penerima beasiswa sesuai dengan perjanjian yang telah ditanda tangani pada saat penerimaan beasiswa.
4.19 Proses magang: proses magang yang harus dilakukan oleh penerima mahasiswa untuk menyelesaikan kewajiban jam magang yang telah disepakati dan ditentukan.
4.20 Program Kreativitas Mahasiswa (PKM): suatu wadah yang dibentuk oleh Direktorat Jenderal Pembelajaran dan Kemahasiswaan Kementerian Riset, Teknologi, dan Pendidikan Tinggi Republik Indonesia dalam memfasilitasi potensi yang dimiliki mahasiswa Indonesia untuk mengkaji, mengembangkan, dan menerapkan ilmu dan teknologi yang telah dipelajarinya di perkuliahan kepada masyarakat luas.
4.21 Kompetisi: merupakan suatu ajang pertandingan bakat dan minat yang diselenggarakan baik oleh pihak internal UC maupun ekternal UC yang melibatkan berbagai pihak dengan berbagai tingkatan mulai dari regional, nasional dan internasional. Kompetisi merupakan kegiatan wajib yang harus diikuti oleh penerima beasiswa yang tanpa kewajiban jam magang
4.22 Ikatan dinas: suatu masa kerja yang diwajibkan bagi penerima mahasiswa yang telah lulus untuk berkarya di salah satu perusahaan Ciputra Group tetapi tetap melalui proses seleksi dari perusahaan yang bersangkutan.
4.23 User atau pengguna: personil/jabatan/departemen/organisasi yang menggunakan.
4.24 Indeks Prestasi: merupakan hasil evaluasi dari proses belajar di STIE Ciputra Makassar. Yang terdiri dari Indeks Prestasi Semester (dalam satu semester/semester berjalan) dan Indeks Prestasi Kumulatif (Akumulasi IPS dari seluruh semester yang telah diikuti dan dijalani oleh mahasiswa).
4.25 Support Group: kelompok kecil dimana mahasiswa penerima beasiswa bisa saling mensupport satu dengan lainnya.
4.26 Pertemuan Support Group: pertemuan yang dilakukan bersama sama dengan penerima beasiswa lainnya yang dipimpin oleh seorang pemimpin kelompok sebagai pembinaan bagi penerima beasiswa.
4.27 Pemimpin kelompok Support Group: mereka yang memiliki hati untuk melakukan pelayanan kepada para mahasiswa penerima beasiswa yang berasal dari para church, gereja, lembaga atau institusi maupun mereka yang memiliki kapasitas sebagai seorang pemimpin kelompok kecil yang berasal dari kaum profesional, baik dari eksternal UC, internal UC yang ditentukan oleh staff BMA yang menangani pembinaan dan pendampingan bagi mahasiswa penerima beasiswa.
4.28 Sanksi mahasiswa: ganjaran bagi mahasiswa penerima beasiswa atau peserta magang internal karena tidak memenuhi persyaratan magang atau beasiswa. Ganjaran dapat berupa jam magang 2 kali lipat dari jam magang yang telah disepakati.
4.29 Sanksi tidak menyelesaikan jam magang: ganjaran yang diberikan kepada penerima beasiswa karena tidak dapat menyelesaikan jam magang sesuai dengan perjanjian kontrak beasiswa yang ditanda tangani. Sanksi ini berupa penghentian beasiswa untuk semester berikutnya dan jika berlanjut maka dicabut beasiswanya.
4.30 Formulir laporan magang beasiswa: formulir yang digunakan untuk mencatat jam dan kegiatan magang yang menjadi laporan jam magang mahasiswa penerima beasiswa.
4.31 Formulir permohonan beasiswa: formulir yang digunakan untuk mengajukan beasiswa ekonomi bagi mahasiswa UC yang memerlukan bantuan keuangan untuk menyelesaikan studinya.

Reproducing or copying without permission from Ciputra School of Business Makassar is Prohibited.
Any printed or downloaded document is uncontrolled copy.

4.32 Surat rekomendasi permohonan bantuan keuangan: formulir yang digunakan untuk mendapatkan rekomendasi dari dosen PA (yang mengenal secara personal dengan mahasiswa yang mengajukan permohonan bantuan) yang sifatnya adalah rahasia.

4.33 Berkas persyaratan pengajuan beasiswa atau bantuan keuangan: berkas yang harus dilampiri oleh yang mengajukan magang atau bantuan keuangan yang dapat memudahkan STIE untuk melakukan pengambilan keputusan apakah permohonan mahasiswa yang mengajukan magang diterima dan diteruskan untuk dimintakan persetujuan atau penetapan atau ditolak permohonan pengajuan beasiswa pemohon.

5. Rincian Manual

5.1 Manual penetapan standard DMS

Penetapan standar mengacu pada Manual DMS yang dirumuskan oleh Biro Mahasiswa dan Alumni

5.2 Manual pelaksanaan standar DMS

5.2.1 Jenis dan persyaratan beasiswa

Jenis dan persyaratan beasiswa dapat dilihat pada Tabel 1 berikut ini:

Tabel 1. Jenis dan Persyaratan Beasiswa

Jenis Beasiswa		Komponen Beasiswa					Prasyarat	Kewajiban			Durasi	Kontrak Perjanjian	Pengajuan/ Penawaran
		DPP	SPP	sks	Orientasi	Biaya Hidup		Magang /PKM /Kompetisi	IPS	Ikatan Dinas			
Calon Mahasiswa Baru													
Akademik	Jalur Undangan Prestasi A1	100%	100%	100%	100 %	IDR0	- Rata-rata nilai raport min 91-100 - Berlaku untuk sekolah tertentu sesuai daftar sekolah JUP	-	Min 3.0	-	8 semester	Ada	Penawaran
	Jalur Undangan Prestasi A2	100%	100%	100%	100 %	IDR0	- Rata-rata nilai raport min 87-100 - Berlaku untuk sekolah tertentu sesuai daftar sekolah JUP	-	Min 3.0	-	8 semester	Ada	Penawaran

Reproducing or copying without permission from Ciputra School of Business Makassar is Prohibited.
Any printed or downloaded document is uncontrolled copy.

Jenis Beasiswa		Komponen Beasiswa					Prasyarat	Kewajiban			Durasi	Kontrak Perjanjian	Pengajuan/ Penawaran
		DPP	SPP	sks	Orientasi	Biaya Hidup		Magang /PKM /Kompetisi	IPS	Ikatan Dinas			
Calon Mahasiswa Baru													
Akademik	Jalur Undangan Prestasi B1	100%	50%	0%	0%	IDR0	- Rata-rata nilai raport min 88-90 - Berlaku untuk sekolah tertentu sesuai daftar sekolah JUP	-	Min 3.0	-	8 semester	Ada	Penawaran
	Jalur Undangan Prestasi B2	100%	50%	0%	0%	IDR0	- Rata-rata nilai raport min 84-86 - Berlaku untuk sekolah tertentu sesuai daftar sekolah JUP	-	Min 3.0	-	8 semester	Ada	Penawaran
	Beasiswa Prestasi (Peduli Covid 19) A	* 100%	100%	100% (Semester 1 dan 2)	0%	IDR0	- Nilai Rapor kelas XII semester 2 91-100 -- Berlaku untuk sekolah umum & kerjasama - Lolos seleksi *online* - Mengisi *form* Besiswa Prestasi	Wajib PKM dan kompetisi (Nasional)	Min 3.0	-	Semester 1 dan 2	Tidak Ada	Penawaran

Reproducing or copying without permission from Ciputra School of Business Makassar is Prohibited.
Any printed or downloaded document is uncontrolled copy.

Jenis Beasiswa		Komponen Beasiswa					Prasyarat	Kewajiban			Durasi	Kontrak Perjanjian	Pengajuan/ Penawaran
		DPP	SPP	sks	Orientasi	Biaya Hidup		Magang /PKM /Kompetisi	IPS	Ikatan Dinas			
Calon Mahasiswa Baru													
Akademik	Beasiswa Prestasi (Peduli Covid 19) B	* 100%	50% SPP (Semester 1 dan 2)	0%	0%	IDR0	- Nilai Rapor kelas XII semester 2 88-90 - Berlaku untuk sekolah umum & kerjasama - Lolos seleksi *online* - Mengisi *form* Besiswa Prestasi	Wajib memiliki salah satu PKM atau kompetisi	Min 3.0	-	Semester 1 dan 2	Tidak Ada	Penawaran
	Beasiswa Prestasi (Peduli Covid 19) C	* 100%	0%	0%	0%	IDR0	- Nilai Rapor kelas XII semester 2 84-87 - Berlaku untuk sekolah umum & kerjasama - Lolos seleksi *online* - Mengisi *form* Besiswa Prestasi	-	Min 3.0	-	-	Tidak Ada	Penawaran
	Beasiswa Prestasi (Peduli Covid 19) D	* 75%	0%	0%	0%	IDR0	- Nilai Rapor kelas XII semester 2 80-83 - Berlaku untuk sekolah umum & kerjasama - Lolos seleksi *online* - Mengisi *form* Besiswa Prestasi	-	Min 3.0	-	-	Tidak Ada	Penawaran

Reproducing or copying without permission from Ciputra School of Business Makassar is Prohibited.
Any printed or downloaded document is uncontrolled copy.

Jenis Beasiswa		Komponen Beasiswa					Prasyarat	Kewajiban			Durasi	Kontrak Perjanjian	Pengajuan/ Penawaran
		DPP	SPP	sks	Orientasi	Biaya Hidup		Magang /PKM /Kompetisi	IPS	Ikatan Dinas			
Calon Mahasiswa Baru													
Akademi	Beasiswa Prestasi (Peduli Covid 19) E	* 50%	0%	0%	0%	IDR0	- Nilai Rapor kelas XII semester 2 76-79 - Berlaku untuk sekolah umum & kerjasama - Lolos seleksi *online* - Mengisi *form* Besiswa Prestasi	-	Min 3.0	-	-	Tidak Ada	Penawaran
	Beasiswa Prestasi (Peduli Covid 19) F	* 25%	0%	0%	0%	IDR0	- Nilai Rapor kelas XII semester 2 72-75 - Berlaku untuk sekolah umum & kerjasama - Lolos seleksi *online* - Mengisi *form* Besiswa Prestasi	-	Min 3.0	-	-	Tidak Ada	Penawaran
	Beasiswa S2 (Peduli Covid 19)	0%	IDR:5 juta	IDR: 5 juta	0%	0%	Lolos Seleksi *Online* Mengisi *form* Beasiswa Prestasi #pedulicovid 19 #kuliahdisurabayaaja Beasiswa diberikan selama kuota masih tersedia	-	-	-	Semester 1	Tidak Ada	Pengajuan
Ekonomi	Yayasan Ciputra Pendidikan	0%-100%	0%-100%	0%-100%	0%-100%	IDR0	Kondisi ekonomi sesuai matriks beasiswa YCK dan YCP	Magang 100 jam/ semester	Min 2.75	N+1 N= masa studi	8 semester	Ada	Penawaran
Sport and Art	Basket	0%-100%	0%-100%	0%-100%	0%	IDR0	- Menyertakan bukti prestasi basket selama SMA (Sertifikat/Foto) - Lolos Tes kemampuan basket (dari coach basket) - Lolos tes potensi akademik - Menandatangani Surat Perjanjian Beasiswa	-	Min 2.5	-	8 semester	Ada	Penawaran

Reproducing or copying without permission from Ciputra School of Business Makassar is Prohibited.
Any printed or downloaded document is uncontrolled copy.

Jenis Beasiswa		Komponen Beasiswa					Prasyarat	Kewajiban			Durasi	Kontrak Perjanjian	Pengajuan/ Penawaran
		DPP	SPP	sks	Orientasi	Biaya Hidup		Magang /PKM /Kompetisi	IPS	Ikatan Dinas			
Calon Mahasiswa Baru													
Sport and Art	Paduan Suara	20-50 %	0%	0%	0%	IDR0	- Menyertakan bukti prestasi baik nasional maupun internasional - Lolos tes kemampuan vocal dan membaca not balok - Lolos tes potensi akademik - Tidak berlaku untuk Fakultas Kedokteran	-	-	-	Semester 1	Tidak ada	Penawaran
Karyawan	Sang Pelopor	100%	100%	100%	100 %	IDR0	- Peringkat 5 besar saat naik ke kelas 12 - Lolos tes seleksi PMB - Surat rekomendasi dari HCM Project (Surat Keterangan Bekerja)	-	Min 2.75	-	8 semester	Ada	Pengajuan ke Kantor Pusat
Karyawan	Anak karyawan UC	75%	75%	75%	75%	IDR0	- Surat permohonan mendapat subsidi anak karyawan (dibuat oleh orang tua) - Surat Keterangan Bekerja dari HCM - Nilai PA terakhir	Terlibat aktif dalam organisasi kampus selama 2 periode	Min 2.75	-	8 semester	Ada	Penawaran
	Anak karyawan group Ciputra Non UC	50%	50%	50%	0%	IDR0	- Surat permohonan mendapat subsidi anak karyawan (dibuat oleh orang tua) - Surat Keterangan Bekerja dari HCM setempat - Nilai PA terakhir	-	Min 2.75	-	8 semester	Ada	Penawaran

Reproducing or copying without permission from Ciputra School of Business Makassar is Prohibited.
Any printed or downloaded document is uncontrolled copy.

Jenis Beasiswa		Komponen Beasiswa					Prasyarat	Kewajiban			Durasi	Kontrak Perjanjian	Pengajuan/ Penawaran
		DPP	SPP	sks	Orientasi	Biaya Hidup		Magang /PKM /Kompetisi	IPS	Ikatan Dinas			
Calon Mahasiswa Baru													
Beasiswa Pejuang COVID-19	Beasiswa Pejuang COVID-19 Kategori A	100%	100%	100%	0%	IDR0	- Lolos seleksi online - Mengajukan surat permohonan beasiswa dan mengisi form beasiswa - Melampirkan surat keterangan profesi orang tua dari instansi terkait.	Magang 400 jam/ tahun (untuk yang memiliki performance magang excellent akan mendapatkan sertifikat)	≥ 3.0 – 3.75	Bekerja di Grup Ciputra (bagi yang lolos seleksi)	Selama masa studi 4 tahun	Ada	Pengajuan
	BEASISWA PEJUANG COVID-19 Kategori B	100%	100%	50%	0%	IDR0	- Lolos seleksi online - Mengajukan surat permohonan beasiswa dan mengisi form beasiswa - Melampirkan surat keterangan profesi orang tua dari instansi terkait.	Magang 300 jam/ tahun (untuk yang memiliki performance magang yang excellent akan mendapatkan sertifikat)	≥ 3.0 – 3.75	Bekerja di Grup Ciputra (bagi yang lolos seleksi)	Selama masa studi 4 tahun	Ada	Pengajuan
Beasiswa Pejuang COVID-19	Beasiswa Pejuang COVID-19 Kategori C	100%	100%	0%	0%	IDR0	- Lolos seleksi online - Mengajukan surat permohonan beasiswa dan mengisi form beasiswa - Melampirkan surat keterangan profesi orang tua dari instansi terkait.	Magang 200 jam/ tahun (untuk yang memiliki performance magang yang excellent akan mendapatkan sertifikat)	≥ 3.0 – 3.75	Bekerja di Grup Ciputra (bagi yang lolos seleksi)	Selama masa studi 4 tahun	Ada	Pengajuan
	Beasiswa Pejuang COVID--19 Kategori D	100%	50%	0%	0%	IDR0	- Lolos seleksi online - Mengajukan surat permohonan beasiswa dan mengisi form beasiswa - Melampirkan surat keterangan profesi orang tua dari instansi terkait.	Magang 150 jam/ tahun (untuk yang memiliki performance magang yang excellent akan mendapatkan sertifikat)	≥ 3.0 – 3.75	Bekerja di Grup Ciputra (bagi yang lolos seleksi)	Selama masa studi 4 tahun	Ada	Pengajuan

Reproducing or copying without permission from Ciputra School of Business Makassar is Prohibited.
Any printed or downloaded document is uncontrolled copy.

Jenis Beasiswa		Komponen Beasiswa					Prasyarat	Kewajiban			Durasi	Kontrak Perjanjian	Pengajuan/ Penawaran
		DPP	SPP	sks	Orientasi	Biaya Hidup		Magang /PKM /Kompetisi	IPS	Ikatan Dinas			
Calon Mahasiswa Baru													
Beasiswa Pejuang COVID-19	Beasiswa Pejuang COVID-19 Kategori E	100%	0%	0%	0%	IDR0	- Lolos seleksi online - Mengajukan surat permohonan beasiswa dan mengisi form beasiswa - Melampirkan surat keterangan profesi orang tua dari instansi terkait.	-	≥ 3.0 – 3.75	-	-	Tidak Ada	Pengajuan
	Beasiswa Pejuang COVID-19 Kategori F	50%	0%	0%	0%	IDR0	- Lolos seleksi online - Mengajukan surat permohonan beasiswa dan mengisi form beasiswa - Melampirkan surat keterangan profesi orang tua dari instansi terkait.	-	≥ 3.0 – 3.75	-	-	Tidak Ada	Pengajuan
COVID-19 Home Coming Program		** s/d 100%	0%	0%	0%	IDR0	- Mengirimkan transkrip nilai & silabus - Lolos seleksi online	-	-	-	-	Tidak Ada	Pengajuan
Beasiswa Prestasi Unggulan	Kategori A	100%	100%	100%	0%	IDR0	- Lolos Tes - Mengajukan surat permohonan beasiswa & mengisi form beasiswa sesuai kondisi ekonomi.	-Magang selama aktif di Universitas Ciputra Surabaya - Wajib PKM dan Kompetisi	≥ 3.0 – 3.75	- Bekerja di Grup Ciputra (bagi yang lolos seleksi)	Selama masa studi 4 tahun	Ada	Pengajuan
	Kategori B	100%	100%	50%	0%	IDR0	- Lolos Tes - Mengajukan surat permohonan beasiswa & mengisi form beasiswa sesuai kondisi ekonomi.	-Magang selama aktif di Universitas Ciputra Surabaya - Wajib PKM	≥ 3.0 – 3.75	- Bekerja di Grup Ciputra (bagi yang lolos seleksi)	Selama masa studi 4 tahun	Ada	Pengajuan

Reproducing or copying without permission from Ciputra School of Business Makassar is Prohibited.
Any printed or downloaded document is uncontrolled copy.

Jenis Beasiswa		Komponen Beasiswa					Prasyarat	Kewajiban			Durasi	Kontrak Perjanjian	Pengajuan/ Penawaran
		DPP	SPP	sks	Orientasi	Biaya Hidup		Magang /PKM /Kompetisi	IPS	Ikatan Dinas			
Calon Mahasiswa Baru													
Beasiswa Prestasi Unggulan	Kategori C	100%	100%	0%	0%	IDR0	- Lolos Tes - Mengajukan surat permohonan beasiswa & mengisi form beasiswa sesuai kondisi ekonomi.	-Magang selama aktif di Universitas Ciputra Surabaya - Memilih apakah PKM/Kompetisi Nasional (salah satu) per dalam Tahun 2 kompetisi / PKM (sesuai syarat dan ketentuan yang berlaku)	≥ 3.0 – 3.75	- Bekerja di Grup Ciputra (bagi yang lolos seleksi)	Selama masa studi 4 tahun	Ada	Pengajuan
	Kategori D	100%	50%	0%	0%	IDR0	- Lolos Tes - Mengajukan surat permohonan beasiswa & mengisi form beasiswa sesuai kondisi ekonomi	-Magang selama aktif di Universitas Ciputra Surabaya - Memilih apakah PKM/Kompetisi Nasional (salah satu per dalam Tahun satu kompetisi (sesuai syarat dan ketentuan yang berlaku)	≥ 3.0 – 3.75	Bekerja di Grup Ciputra (bagi yang lolos seleksi)	Selama masa studi 4 tahun	Ada	Pengajuan
	Kategori E	100%	0%	0%	0%	IDR0	- Lolos Tes - Mengajukan surat permohonan beasiswa & mengisi form beasiswa sesuai kondisi ekonomi.	-	≥ 3.0 – 3.75	-	-	Tidak Ada	Pengajuan
	Kategori F	50%	0%	0%	0%	IDR0	- Lolos Tes - Mengajukan surat permohonan beasiswa & mengisi form beasiswa sesuai kondisi ekonomi.	-	≥ 3.0 – 3.75	-	-	Tidak Ada	Pengajuan

Reproducing or copying without permission from Ciputra School of Business Makassar is Prohibited.
Any printed or downloaded document is uncontrolled copy.

Jenis Beasiswa		Komponen Beasiswa					Prasyarat	Kewajiban			Durasi	Kontrak Perjanjian	Pengajuan/ Penawaran
		DPP	SPP	sks	Orientasi	Biaya Hidup		Magang /PKM /Kompetisi	IPS	Ikatan Dinas			
Calon Mahasiswa Baru													
Jalur Undangan Prestasi 2020	Kategori A	100%	100%	100%	0%	IDR0	- Rata-rata nilai rapor kelas XI semester 2 91 - 100 - Lolos tes seleksi (berlaku untuk semua jurusan di semua kategori beasiswa) - Wajib mengikuti tes seleksi khusus - Penerima beasiswa tidak diperkenankan pindah program studi	Wajib PKM dan Kompetisi	Min 3.75	-	4 tahun	Ada	Pengajuan
Jalur Undangan Prestasi 2020	Kategori B	100%	50%	0%	0%	IDR0	- Rata-rata nilai rapor kelas XI semester 2 88-90 - Lolos tes seleksi (berlaku untuk semua jurusan di semua kategori beasiswa) - Wajib mengikuti tes seleksi khusus - Penerima beasiswa tidak diperkenankan pindah program studi	Wajib PKM atau Kompetisi (pilih salah satu)	Min 3.5	-	4 Tahun	Ada	Pengajuan
	Kategori C	100%	0%	0%	0%	IDR0	- Rata-rata nilai rapor kelas XI semester 2 84-87 - Lolos tes seleksi (berlaku untuk semua jurusan di semua kategori beasiswa) - Penerima beasiswa tidak diperkenankan pindah program studi	-	-	-	-	-	Pengajuan

Reproducing or copying without permission from Ciputra School of Business Makassar is Prohibited.
Any printed or downloaded document is uncontrolled copy.

Jenis Beasiswa		Komponen Beasiswa					Prasyarat	Kewajiban			Durasi	Kontrak Perjanjian	Pengajuan/ Penawaran
		DPP	SPP	sks	Orientasi	Biaya Hidup		Magang /PKM /Kompetisi	IPS	Ikatan Dinas			
Calon Mahasiswa Baru													
Jalur Undangan Prestasi 2020	Kategori D	75%	0%	0%	0%	IDR0	- Rata-rata nilai rapor kelas XI semester 2 80-83 - Lolos tes seleksi (berlaku untuk semua jurusan di semua kategori beasiswa) - Penerima beasiswa tidak diperkenankan pindah program studi	-	-	-	-	-	-
	Kategori E	50%	0%	0%	0%	IDR0	- Rata-rata nilai rapor kelas XI semester 2 76-79 - Lolos tes seleksi (berlaku untuk semua jurusan di semua kategori beasiswa) - Penerima beasiswa tidak diperkenankan pindah program studi	-	-	-	-	-	-
Jalur Undangan Prestasi 2020	Kategori F	25%	0%	0%	0%	IDR0	- Rata-rata nilai rapor kelas XI semester 2 72-75 - Lolos tes seleksi (berlaku untuk semua jurusan di semua kategori beasiswa) - Penerima beasiswa tidak diperkenankan pindah program studi	-	-	-	-	-	-
Khusus		Tidak ada batasan (Acc Pimpinan)					-	-	-	8 semester	-	-	Penawaran /Pengajuan -
Sekolah Kerja sama		25%-75%	Potongan IDR 1jt	0%	0%	IDR0	- Rata-rata nilai Raport min. 72	-	-	25%-75%	8 semester	Perlu	Penawaran /Pengajuan

Reproducing or copying without permission from Ciputra School of Business Makassar is Prohibited.
Any printed or downloaded document is uncontrolled copy.

Jenis Beasiswa		Komponen Beasiswa					Prasyarat	Kewajiban			Durasi	Kontrak Perjanjian	Pengajuan/ Penawaran
		DPP	SPP	sks	Orientasi	Biaya Hidup		Magang /PKM /Kompetisi	IPS	Ikatan Dinas			
Calon Mahasiswa Baru													
Sekolah Kerja sama	Kategori A	100%	0%	0%	0%	IDR0	- Rata-rata nilai Raport min. 72 - Lolos seleksi tes masuk, nilai 84-100 - (tes tulis dan wawancara)	-	-	-	1 semester	-	Penawaran /Pengajuan
	Kategori B	50%	0%	0%	0%	IDR0	- Rata-rata nilai Raport min. 72 - Lolos seleksi tes masuk, nilai 80-83 - (tes tulis dan wawancara)	-	-	-	1 Semester	-	Penawaran /Pengajuan
	Kategori C	25%	0%	0%	0%	IDR0	- Rata-rata nilai Raport min. 72 - Lolos seleksi tes masuk, nilai 76-79 - (tes tulis dan wawancara)	-	-	-	1 Semester	-	Penawaran /Pengajuan
Orang Tua Rohaniawan /Guru	Beasiswa putra/ putri rohaniawan & pengajar	0% - 50%	0%	0%	0%	IDR0	- Lolos seleksi tes masuk (tes tulis dan wawancara) - Menyerahkan copy surat keterangan (SK) pengajar / rohaniawan - Mengajukan Surat Permohonan	-	-	-	-	-	Pengajuan
Prestasi Akademik/ Non Akademik	Prestasi Khusus	0% - 100%	0%	0%	0%	IDR0	- Lolos seleksi tes masuk (tes tulis dan wawancara) - Mengajukan surat permohonan - Menyerahkan fotokopi sertifikat/piagam prestasi	-	-	-	-	-	Pengajuan
Fakultas Kedokteran Indonesia Timur		100%	100%	100%	100 %	IDR0	- Lolos tes kedokteran - Warga negara Indonesia Timur	-	Min 2.5 (Semester 1-8) Min 3.0 (Semester 9-12)	Di RS Indonesia Timur	-	-	Penawaran

Reproducing or copying without permission from Ciputra School of Business Makassar is Prohibited.
Any printed or downloaded document is uncontrolled copy.

Jenis Beasiswa	Komponen Beasiswa					Prasyarat	Kewajiban			Durasi	Kontrak Perjanjian	Pengajuan/ Penawaran
	DPP	SPP	sks	Orientasi	Biaya Hidup		Magang /PKM /Kompetisi	IPS	Ikatan Dinas			
Calon Mahasiswa Baru												
Fakultas Kedokteran Indonesia Timur	100%	100%	100%	100 %	IDR0	- Lolos tes kedokteran - Warga negara Indonesia Timur - Wajib mengikuti PKM 2 kali selama kuliah ditahun pertama dan tahun kedua perkuliahan	-	Min 2.5 (Semester 1-8) Min 3.0 (Semester 9-12)	Di RS Indonesia Timur	8 semester	Perlu	Penawaran

5.3 Manual evaluasi pelaksanaan standar DMS

Evaluasi pelaksanaan standar Penanganan Beasiswa dilakukan melalui mekanisme audit internal yang mengacu pada Manual *Quality Audit* yang dirumuskan oleh Kantor Penjaminan Mutu

5.4 Manual pengendalian standar DMS

Standar Penanganan Beasiswa dikendalikan melalui mekanisme tindakan koreksi dan pencegahan yang mengacu pada Manual *Corrective and Preventive Action* sebagaimana dirumuskan oleh Kantor Penjaminan Mutu.

5.5 Manual peningkatan standar DMS

Standar Penanganan Beasiswa senantiasa dikaji secara berkelanjutan melalui rapat tinjauan manajemen yang pelaksanaannya mengacu pada Manual *Management Review.*

Reproducing or copying without permission from Ciputra School of Business Makassar is Prohibited.
Any printed or downloaded document is uncontrolled copy.

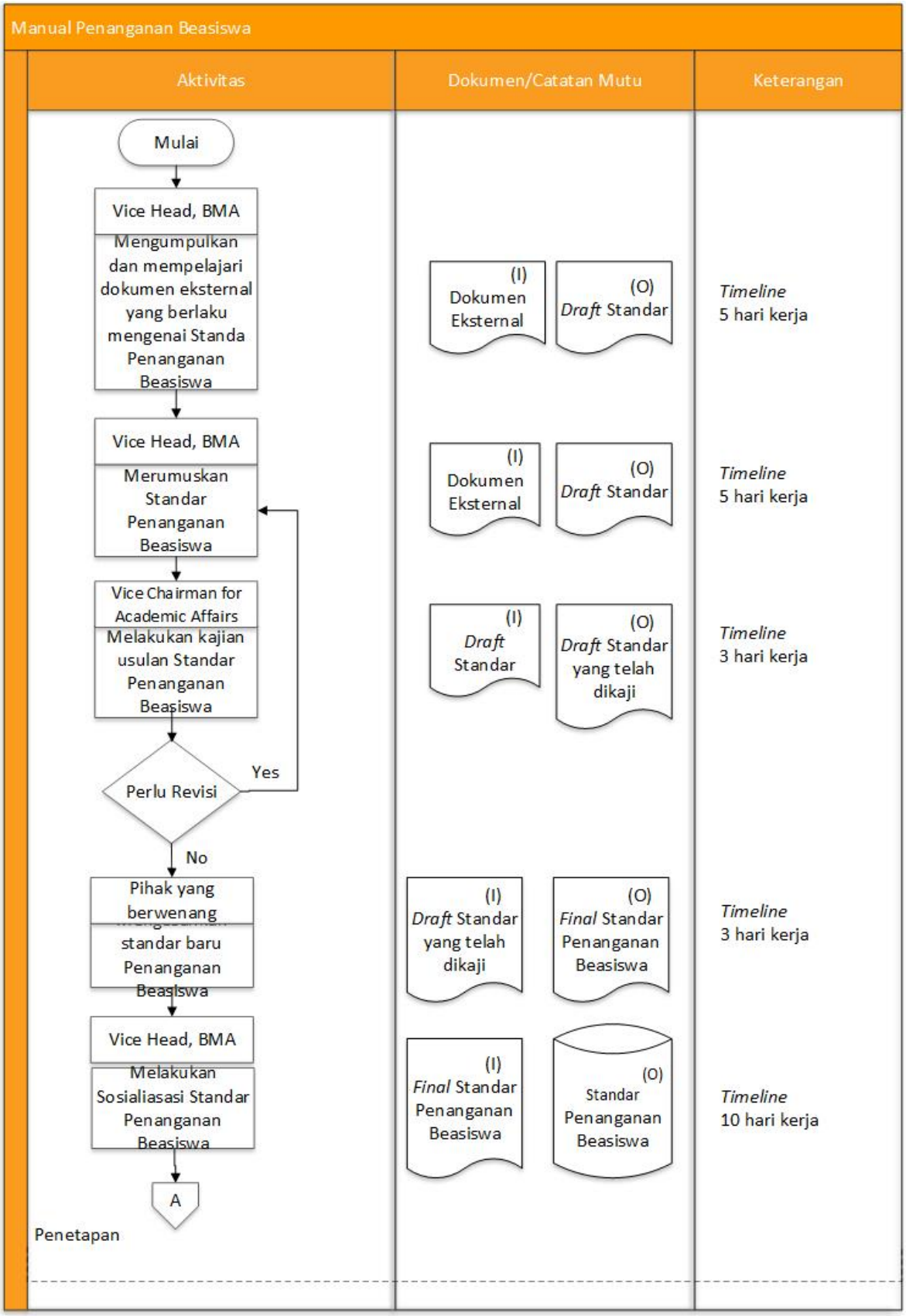

Reproducing or copying without permission from Ciputra School of Business Makassar is Prohibited.
Any printed or downloaded document is uncontrolled copy.

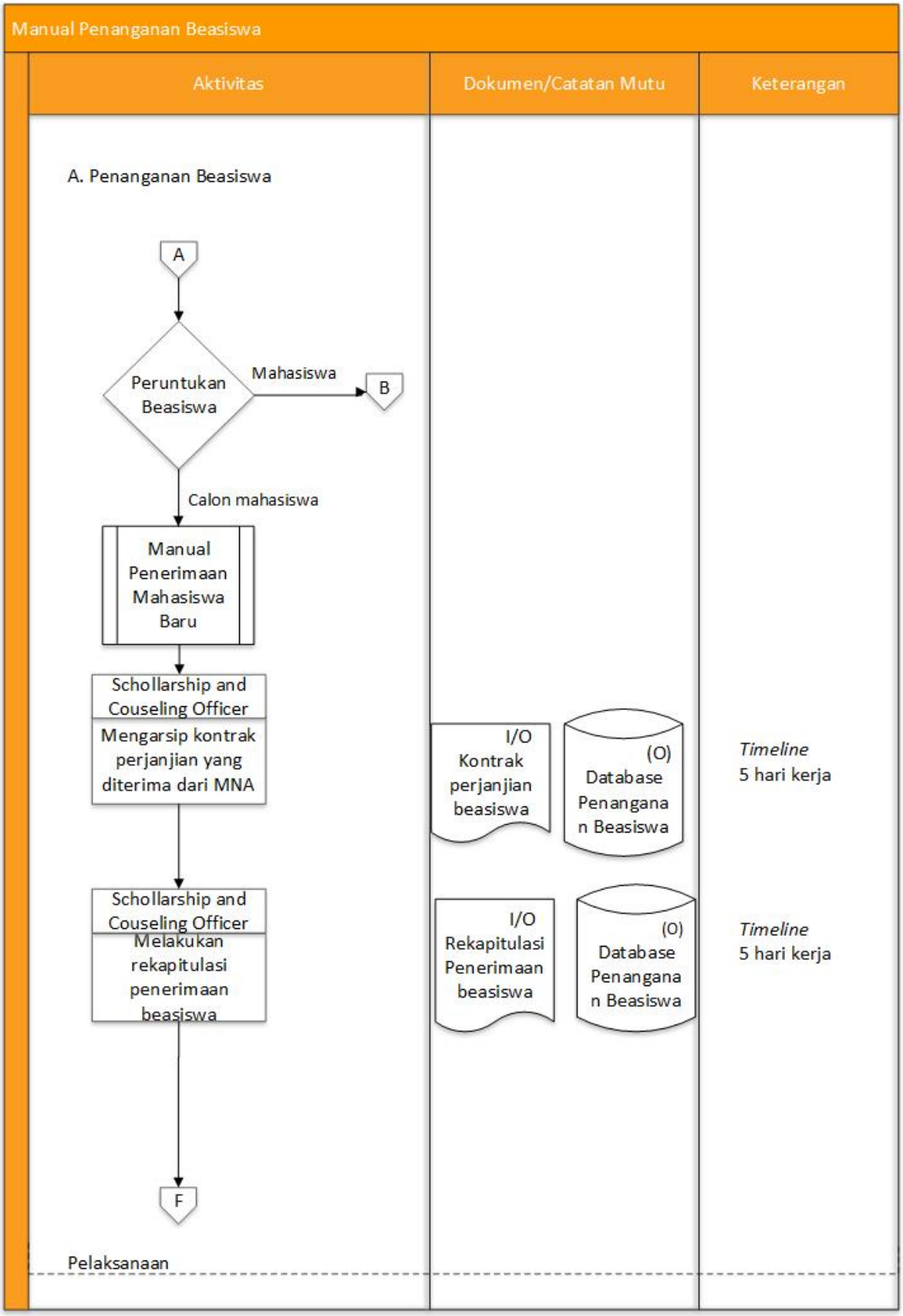

Reproducing or copying without permission from Ciputra School of Business Makassar is Prohibited.
Any printed or downloaded document is uncontrolled copy.

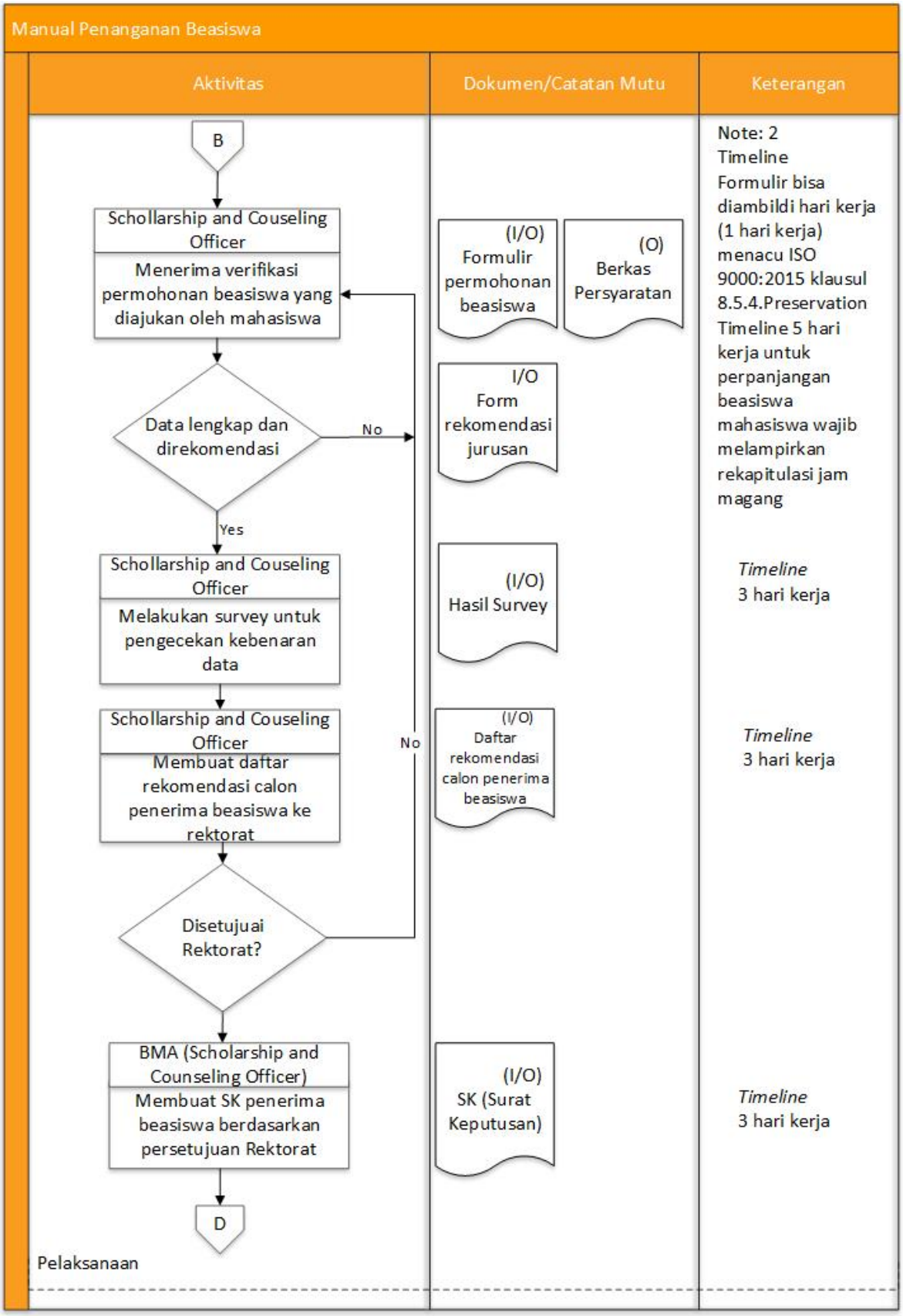

Reproducing or copying without permission from Ciputra School of Business Makassar is Prohibited.
Any printed or downloaded document is uncontrolled copy.

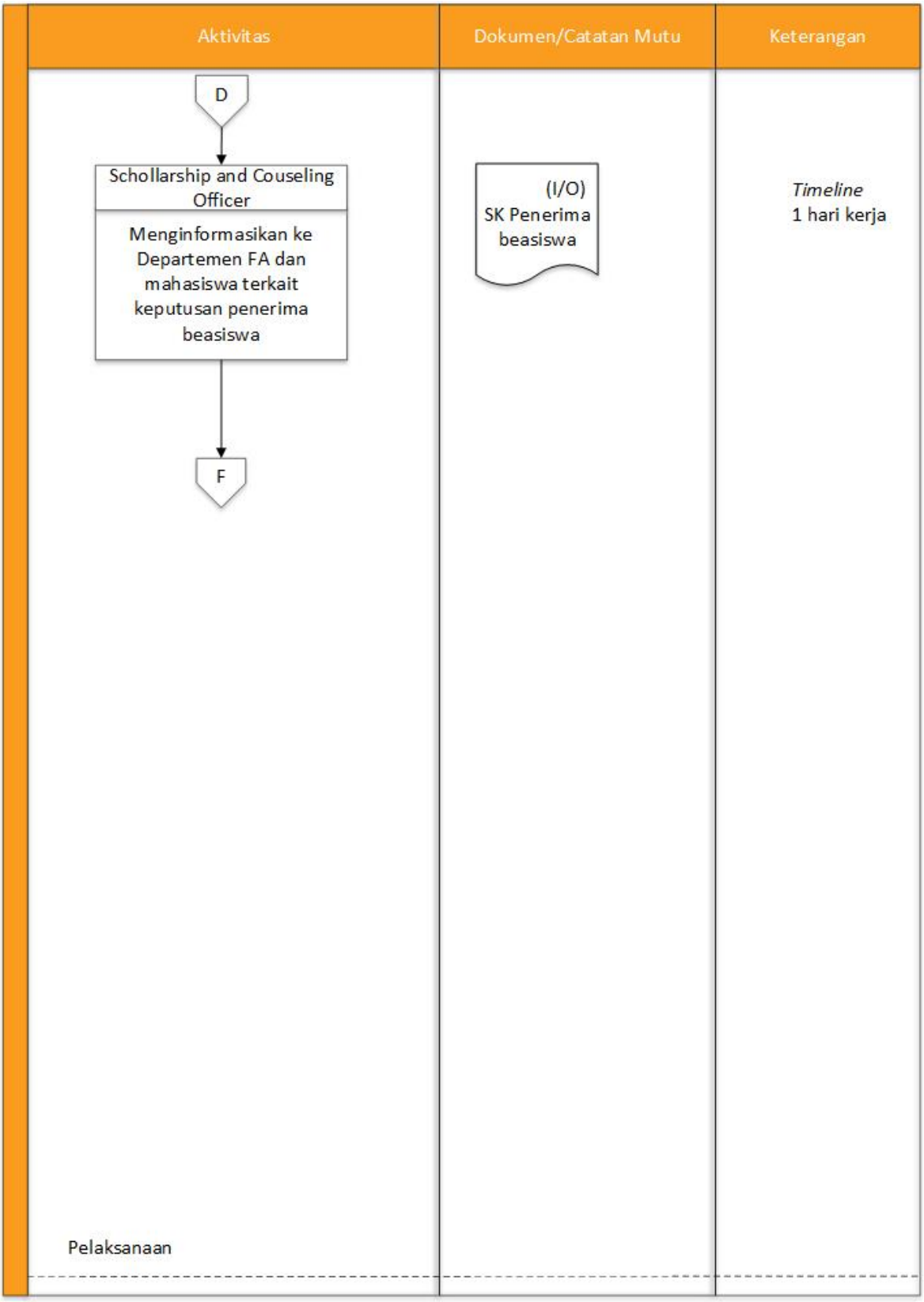

Reproducing or copying without permission from Ciputra School of Business Makassar is Prohibited.
Any printed or downloaded document is uncontrolled copy.

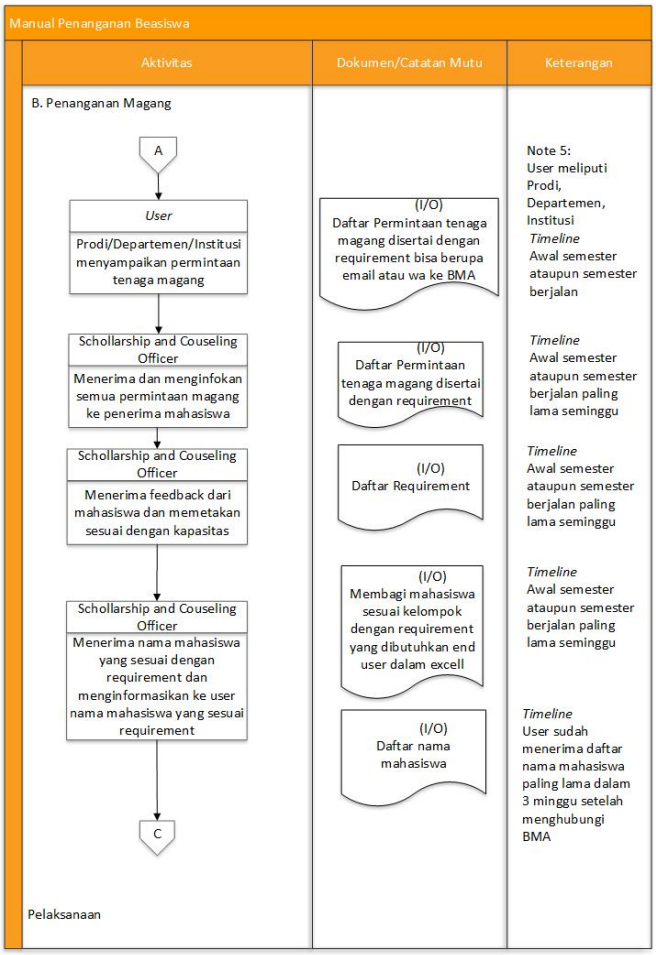

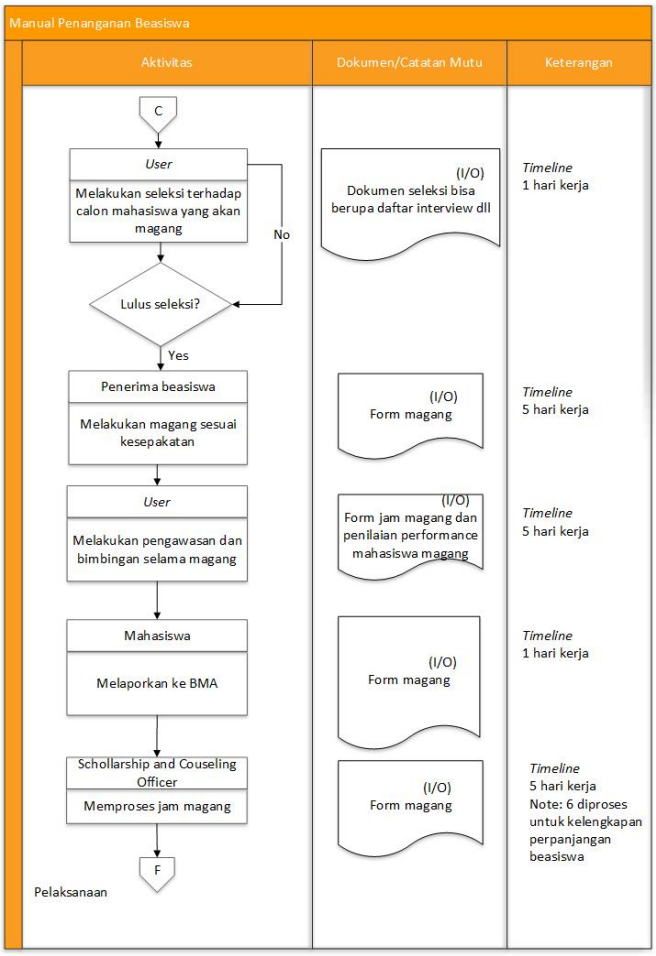

Reproducing or copying without permission from Ciputra School of Business Makassar is Prohibited.
Any printed or downloaded document is uncontrolled copy.

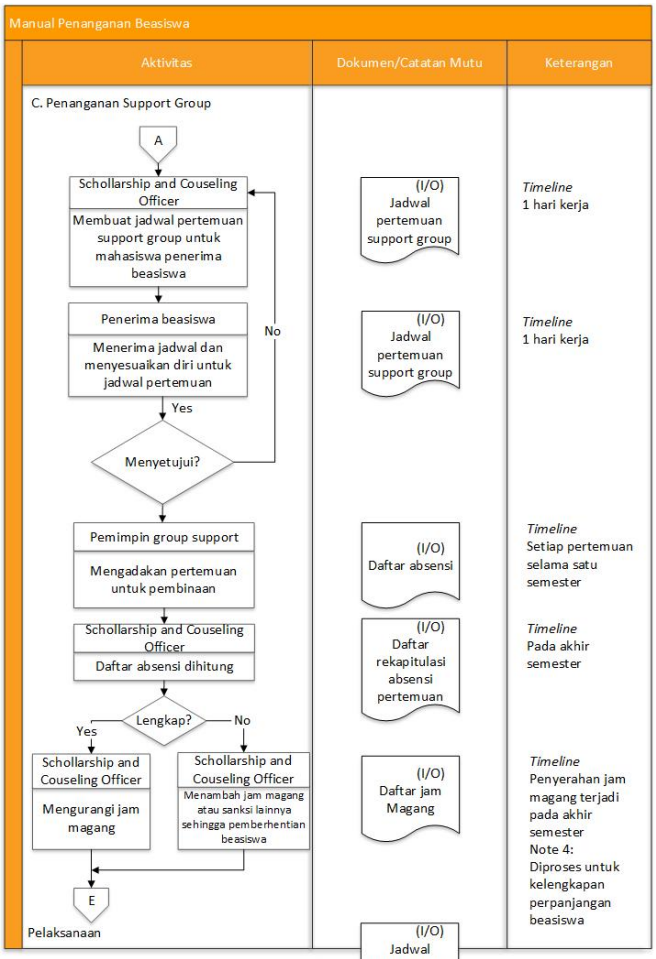

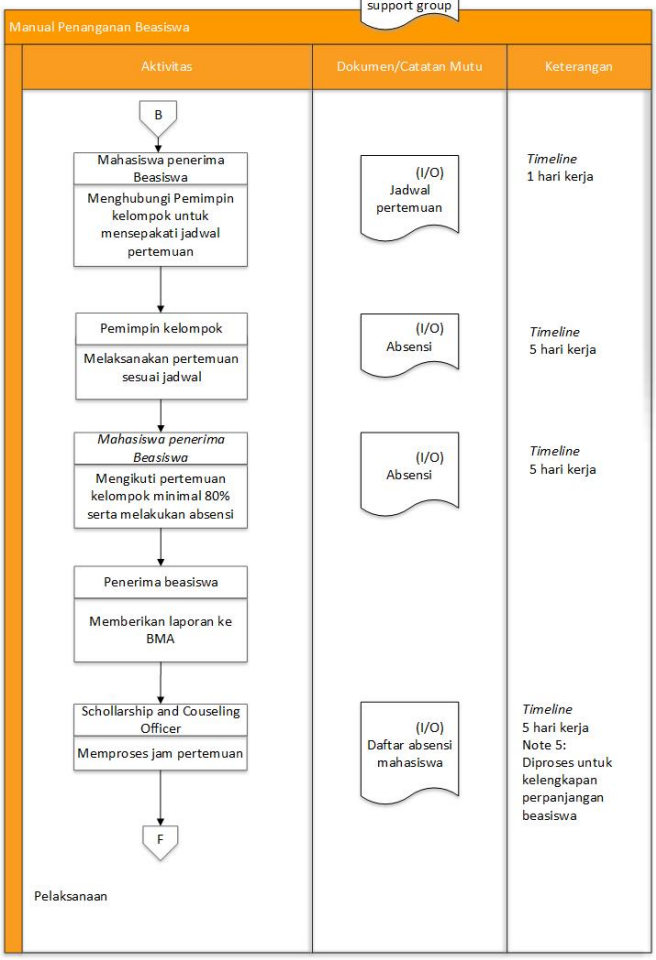

Reproducing or copying without permission from Ciputra School of Business Makassar is Prohibited.
Any printed or downloaded document is uncontrolled copy.

6. Dokumen Terkait

6.1 Statuta STIE Ciputra Makassar
6.2 Rencana Pengembangan Jangka Panjang STIE Ciputra Makassar
6.3 Renstra STIE Ciputra Makassar
6.4 Renstra Biro Mahasiswa dan Alumni
6.5 Kebijakan SPMI
6.6 Pedoman Sistem Penjaminan Mutu Pendidikan Tinggi
6.7 ISO 9001:2015 Quality Management System Requirement

Reproducing or copying without permission from Ciputra School of Business Makassar is Prohibited.
Any printed or downloaded document is uncontrolled copy.